



# Rentrée

## collégiale, êtes-vous prêt ?

     
[ccnb.ca](http://ccnb.ca)





# Bienvenue au ccnb

C'est avec plein de rêves et d'ambitions que vous commencez cette nouvelle aventure au CCNB.

Au cours des prochains mois, nous serons là pour vous appuyer tout au long de votre parcours.

Afin de commencer du bon pied, ce guide vous présente des informations et consignes importantes pour votre rentrée collégiale.

Si vous avez des questions qui ne sont pas répondues dans ce document, n'hésitez pas à communiquer avec votre campus.

## Inscription et Orientation

L'inscription est prévue le 7 septembre 2021 et elle sera faite virtuellement. Vérifier votre courriel du CCNB sur Le cube dans la semaine du 16 août afin de connaître tous les détails. Des informations seront aussi disponibles via le site [ccnb.ca](http://ccnb.ca).

### **Voici ce que vous ferez lors de votre inscription :**

- Confirmer vos données personnelles en remplissant la fiche d'inscription;
- Payer vos droits de scolarité;
  - o La population étudiante internationale devra également payer les assurances santé obligatoires.
- Obtenir votre carte étudiante;
- Recevoir votre casier et cadenas (dans certains campus);
- Recevoir la liste de vos manuels, équipements et uniformes à acheter;
- Recevoir votre horaire de cours;
- Rencontrer votre chef de département;
- Prendre connaissance des services offerts à votre campus.

*IMPORTANT : L'information contenue dans ce document est exacte en date du 19 avril 2020. Le CCNB se réserve le droit, en tout temps, de modifier ou d'annuler tout programme de formation ou d'apporter des modifications au lieu, au mode d'enseignement ou aux droits de scolarité afférents à un programme. Veuillez noter qu'il est également possible que le programme d'études exige l'utilisation d'un ordinateur portable ou autre appareil personnel. Pour tous les détails, svp visitez le [ccnb.ca](http://ccnb.ca).*

# QUE FAIRE AVANT

# LA RENTRÉE?

Assurez-vous d'avoir en main....

Pour les *étudiantes et étudiants canadiens / résidentes et résidents permanents et internationaux*

		
Votre horaire d'inscription fourni par votre campus (Pour connaître votre horaire d'inscription, veuillez consulter la section « Journée d'inscription » sur le CUBE.)	<input type="checkbox"/>	<input type="checkbox"/>
L'un des modes de paiement suivants : crédit*, débit*, comptant, chèque ou mandat poste *Assurez-vous d'augmenter la limite de vos dépenses par jour sur votre carte de débit/crédit. *À noter que vous pouvez payer à l'avance via le site web du CCNB sous l'onglet « Payer vos frais »	<input type="checkbox"/> 2500\$	<input type="checkbox"/> 5000\$ <sup>1</sup>
Votre numéro d'assurance social* *Aux fins d'impôts  Pour la population étudiante internationale à remettre lorsque reçu à l'automne.	<input type="checkbox"/>	<input type="checkbox"/>
La preuve de vos préalables manquants Exemple : test de langue, relevé de notes officiel, mathématiques ou sciences manquantes.	<input type="checkbox"/>	<input type="checkbox"/>
Vos rapports médicaux et d'immunisation, si applicable	<input type="checkbox"/>	<input type="checkbox"/>
Votre vérification du casier judiciaire, si applicable	<input type="checkbox"/>	<input type="checkbox"/>
Les informations d'un contact en cas d'urgence (adresse et numéro de téléphone)	<input type="checkbox"/>	<input type="checkbox"/>
Votre preuve de financement (Prêt étudiant et/ou bourses)	<input type="checkbox"/>	N/A
Votre preuve de parrainage Exemple : Travail NB, Travail sécuritaire, Programme de formation pour les compétences et l'emploi destiné aux Autochtones	<input type="checkbox"/>	N/A
Votre passeport original	N/A	<input type="checkbox"/>
Votre permis d'études/permis de travail original	N/A	<input type="checkbox"/>
Votre preuve d'adresse au Nouveau-Brunswick Les documents originaux acceptés sont : • Facture d'électricité, cellulaire ou internet • Bail • Permis de conduire du Nouveau-Brunswick • Pièce d'identité du Nouveau-Brunswick	N/A	<input type="checkbox"/>
Le nom, l'adresse, et le numéro de téléphone du bénéficiaire pour assurance santé obligatoire	N/A	<input type="checkbox"/>

<sup>1</sup> Tous les montants sont en devises canadiennes.



# Dates à retenir :

**Début des cours – automne**

7 septembre 2021

**Fin de la session**

17 décembre 2021

**Début des cours - hiver**

4 janvier 2022

**Fin de session**

22 juin 2022

**Cérémonies de fin d'études**

Bathurst: 24 juin 2022

Campbellton: 23 juin 2022

Dieppe: 25 juin 2022

Edmundston: 24 juin 2022

Péninsule acadienne: 23 juin 2022





# Préinscription (du 23 août au 3 septembre)

Pendant cette semaine, vous pourrez faire votre préinscription de façon électronique pour officialiser votre présence en septembre et tout cela à partir du confort de votre domicile.

## La préinscription est avantageuse car elle vous permet de :

- 1 Confirmer vos données personnelles;
- 2 Faire une demande de lettre de confirmation d'inscription si votre bailleur de fonds ou employeur l'exige et ce, avant le 7 septembre 2021;
- 3 Payer vos droits de scolarité en ligne en cliquant **ici** (vous référez à la page 7 du présent document pour le montant à payer);
- 4 Téléverser vos documents nécessaires à la poursuite de votre programme, tels que :
  - Preuve de préalables manquants;
  - Rapport médical et d'immunisation;
  - Vérification du casier judiciaire;
  - Document du numéro d'assurance sociale (à des fins d'impôt);
  - Preuve de financement (lettre, bourse);
  - Preuve de parrainage (Formation perfectionnement professionnel, Travail sécuritaire, Vétérans, Réserve autochtone);
  - Étudiante et étudiant international :
    - Passeport;
    - Visa;
    - Permis d'études;
    - Permis de travail stage.
- 5 Téléverser votre photo pour votre carte étudiante;
- 6 Vérifier ou modifier votre consentement à la divulgation de renseignements personnels via « Mon dossier étudiant ».

Les informations pour accéder à votre préinscription, vous seront acheminées via le courriel du CCNB dans la semaine du 16 août prochain. Vous pourrez aussi y avoir accès sur le site web du **CCNB** sous l'onglet « Entrée collégiale, êtes-vous prêt? »

# Le cube votre portail :

Vous avez reçu votre accès au portail "Le cube" lors de votre acceptation. Il est important de vous familiariser avec cet outil essentiel qui vous sera utile tout au long de votre parcours collégial.



## Veillez suivre les étapes ci-dessous pour y accéder :

1. Ouvrez votre session à partir de la page : [lecube.ccnb.ca](http://lecube.ccnb.ca)
  2. Connectez-vous avec le nom d'utilisateur et le mot passe reçus dans votre lettre d'acceptation.
  3. Vous pouvez maintenant naviguer et trouver divers services, outils et ressources pour vous aider dans vos études tels que :
    - Consulter vos courriels étudiants dans « Mon Office 365 »;
    - Obtenir des informations sur vos cours dans « Ardoise (Brightspace) »;
    - Mettre à jour vos informations;
    - Récupérer vos notes et relevés d'impôts;
    - Ainsi que plusieurs autres informations via « Mon dossier étudiant »;
- \* Si vous avez des difficultés avec votre compte, prière de communiquer avec votre campus aux coordonnées mentionnées à la dernière page de ce guide.

## Étudiants

### Nom d'utilisateur

### Mot de passe

Garder ma session active

Authentifier

Tu as oublié ton mot de passe ?



Mon Office 365

Mon Apprentissage

Mon dossier étudiant

Mon profil étudiant

**AVIS IMPORTANT :** Avez-vous des idées pour améliorer les possibilités d'emploi des jeunes canadiens? Ci-joint, vous retrouverez un sondage du Groupe d'experts sur l'emploi chez les jeunes du gouvernement du Canada

### Vie collégiale

- > Agenda collégial
- > Conseil d'administration de l'association étudiante
- > Bottin
- > JOURNÉE D'INSCRIPTION
- > Calendrier collégial 2020-2021
- > Covoiturage - Bathurst
- > Plan opérationnel CCNB
- > Mandat du Groupe de travail sur l'équité, la diversité et l'inclusion

### Promotion



### Services

- > Aide à la réussite
- > Bibliothèque
- > Bourses et aide financière
- > Informatique
- > Services d'orientation
- > Registrariat
- > Mobilité internationale
- > Service de soutien en santé mentale
- > Évaluations de la formation et des services
- > Conseiller règlementé en immigration
- > Assurance santé pour les étudiantes et étudiants

# Services aux étudiants :

Les campus offrent plusieurs services à la population étudiante, dont :

- Orientation et counseling
- Soutien en santé mentale
- Bibliothèque
- Service de santé
- Garderie
- Occasions de stages internationales
- Reconnaissance des acquis
- Soutien à l'apprentissage pour personne ayant une incapacité permanente
- Logements (assurez-vous d'avoir le bon centre de formation avant de choisir votre logement pour le campus de Bathurst, d'Edmundston et la Péninsule acadienne.)

Pour connaître les détails de ces services, visitez le [ccnb.ca](http://ccnb.ca)

# Examens médicaux :

Certains programmes exigent que l'étudiante et l'étudiant présente la preuve d'un examen médical et de son dossier d'immunisation.

- Les frais engagés peuvent varier de 300 \$ à 600 \$.  
Ils sont de la responsabilité de l'étudiante et l'étudiant.
- L'étudiante et l'étudiant est responsable de la présentation de ces preuves lors de son inscription.

À noter que l'état de santé d'une étudiante et d'un étudiant pourrait l'empêcher de participer à certaines activités éducatives.

Pour connaître la liste des programmes, visitez la section « Inscription et orientation » dans Le cube.



[lecube.ccnb.ca](http://lecube.ccnb.ca)

# Casier judiciaire :

Certains programmes exigent que l'étudiante et l'étudiant présentent une vérification de son casier judiciaire.

Une demande de vérification de casier judiciaire peut être faite auprès de la force policière locale par l'entremise du Centre d'information de la police canadienne (CIPC).

- Les frais engagés sont de la responsabilité de l'étudiante et l'étudiant.
- L'étudiante et l'étudiant est responsable de la présentation de ces preuves lors de l'inscription.

À noter que l'étudiante et l'étudiant pourrait ne pas être admissible au milieu de stage selon la teneur de son dossier judiciaire.

Pour connaître la liste des programmes, visitez la section « Inscription et orientation » dans Le cube.

# Exigences technologiques/ Ordinateurs :

En prévision de la rentrée collégiale en septembre prochain, le CCNB planifie une formation hybride. Cela signifie que, selon votre programme, vous suivrez certains cours en personne en salle de classe, en atelier et en laboratoire, mais également des cours à distance, selon les consignes de santé et sécurité en vigueur. Il sera donc essentiel de faire l'acquisition ou avoir accès à un appareil technologique fiable dès la rentrée collégiale en septembre 2021.

**IMPORTANT :** Les **exigences technologiques** ont été révisées le 1<sup>er</sup> mars 2021. Vous devez consulter la fiche des exigences technologiques par programme pour connaître les spécificités exigées de l'appareil technologique et d'accès à Internet qui sont nécessaires pour suivre votre programme.



[lecube.ccnb.ca](http://lecube.ccnb.ca)



# Combien coûte une année collégiale?

## l'étudiante et l'étudiant à temps plein

Étudiante et étudiant canadien : (3 380 \$)	Session d'automne 2021	Session d'hiver 2022
Droits de scolarité <sup>1</sup>	1 690 \$	1 690 \$
Frais technologique	153 \$	153 \$
Cotisation étudiante	100 \$	
<b>Total</b>	<b>1 943 \$</b>	<b>1 843 \$</b>
Dates de paiements <sup>2</sup>	Le 7 septembre 2021	Le 4 janvier 2022

L'étudiante et l'étudiant international : (9 464 \$)	Session d'automne 2021	Session d'hiver 2022
Droits de scolarité <sup>1</sup>	4 732 \$	4 732 \$
Frais technologique	153 \$	153 \$
Cotisation étudiante	100 \$	
Assurance maladie <sup>3</sup>	308 \$	
<b>Total</b>	<b>5 293 \$</b>	<b>4 885 \$</b>
Dates de paiements <sup>2</sup>	Le 7 septembre 2021	Le 4 janvier 2022

- <sup>1</sup> Veuillez noter que le programme de Technologie du génie civil comporte des frais coop d'un montant de 425 \$ par année collégiale pour les étudiantes et les étudiants canadiens et de 1,185 \$ pour les étudiantes et les étudiants internationaux.
- <sup>2</sup> Un frais de retard sera appliqué à tous les comptes ayant une somme due après ces dates.
- <sup>3</sup> Veuillez prendre note que si vous n'êtes pas admissible à l'assurance-maladie du Nouveau-Brunswick, des frais supplémentaires de 929 \$ s'ajouteront à votre couverture d'assurance pour un total de 1 237 \$ par année collégiale.

Pour connaître les coûts approximatifs de vos manuels, équipements et uniformes, veuillez visiter la section « Inscription et orientation » sur [leetcode.ccnb.ca](https://www.leetcode.ccnb.ca)



## Payez vos frais de scolarité entièrement en ligne!

**Si vous êtes au Canada :**

<https://www.paymytuition.com/payments/ccnb-dom>

**Si vous êtes à l'extérieur du Canada :**

<https://www.paymytuition.com/payments/ccnb>

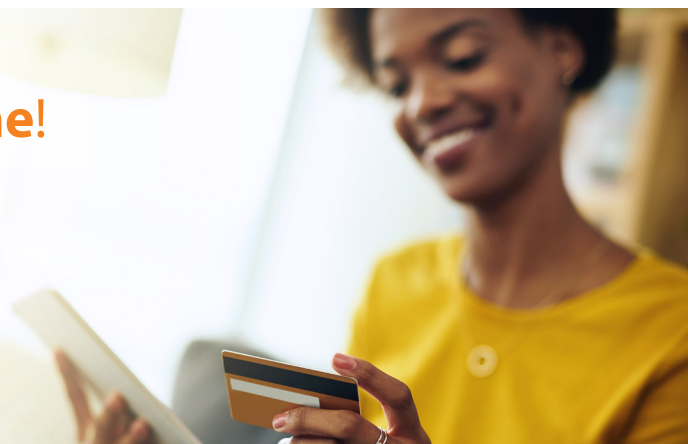



# Coordonnées

Pour plus d'information sur la rentrée ou votre programme, veuillez communiquer avec la réception de votre campus respectif.

Campus	Adresse	Téléphone	Courriel
<b>Bathurst</b>	725, rue du Collège Bathurst, NB E2A 3Z2	800-552-5483 506-547-2145	bathurst@ccnb.ca
<b>Bathurst/Youghall</b>	75, promenade Youghall Bathurst, NB E2A 4X5	800-552-5483 506-547-2191	bathurst@ccnb.ca
<b>Campbellton</b>	47, avenue du Village Campbellton, NB E3N 3G7	888-648-4111 506-789-2377	campbellton@ccnb.ca
<b>Dieppe</b>	505, rue du Collège Dieppe, NB E1A 6X2	800-561-7162 506-856-2200	dieppe@ccnb.ca
<b>Edmundston</b>	35, rue du 15-Août, C.P. 70 Edmundston, NB E3V 3K7	888-695-2262 506-735-2500	edmundston@ccnb.ca
<b>Site de Grand-Sault</b>	160, rue Réservoir Grand-Sault, NB E3Y 3W3	888-875-2322 506-473-7764	edmundston@ccnb.ca
<b>Péninsule acadienne</b>	218, boul. J.D. Gauthier Shippagan, NB E8S 3H1	866-299-9900 506-336-3073	peninsuleacadienne@ccnb.ca
<b>École des Pêches</b>	9, boul. St-Pierre Est Caraquet, NB E1W 1B6	866-299-9900 506-726-2500	peninsuleacadienne@ccnb.ca
<b>Bureau de l'admission</b>	47, rue Village, C.P. 309 Campbellton, NB E3N 3G7	800-376-5353 506-789-2404	admission@ccnb.ca



**Bon succès**  
et au plaisir de vous rencontrer !